załącznik nr 4A

RZECZOZNAWCA DO SPRAWDZANIA DOKUMENTACJI
inż. poż. [illegible] nr 385/96
23.12.2010
Zgodność projektu z wymaganiami odchyły projektowe zawarte w aktach
bez uwag
z uwagami:

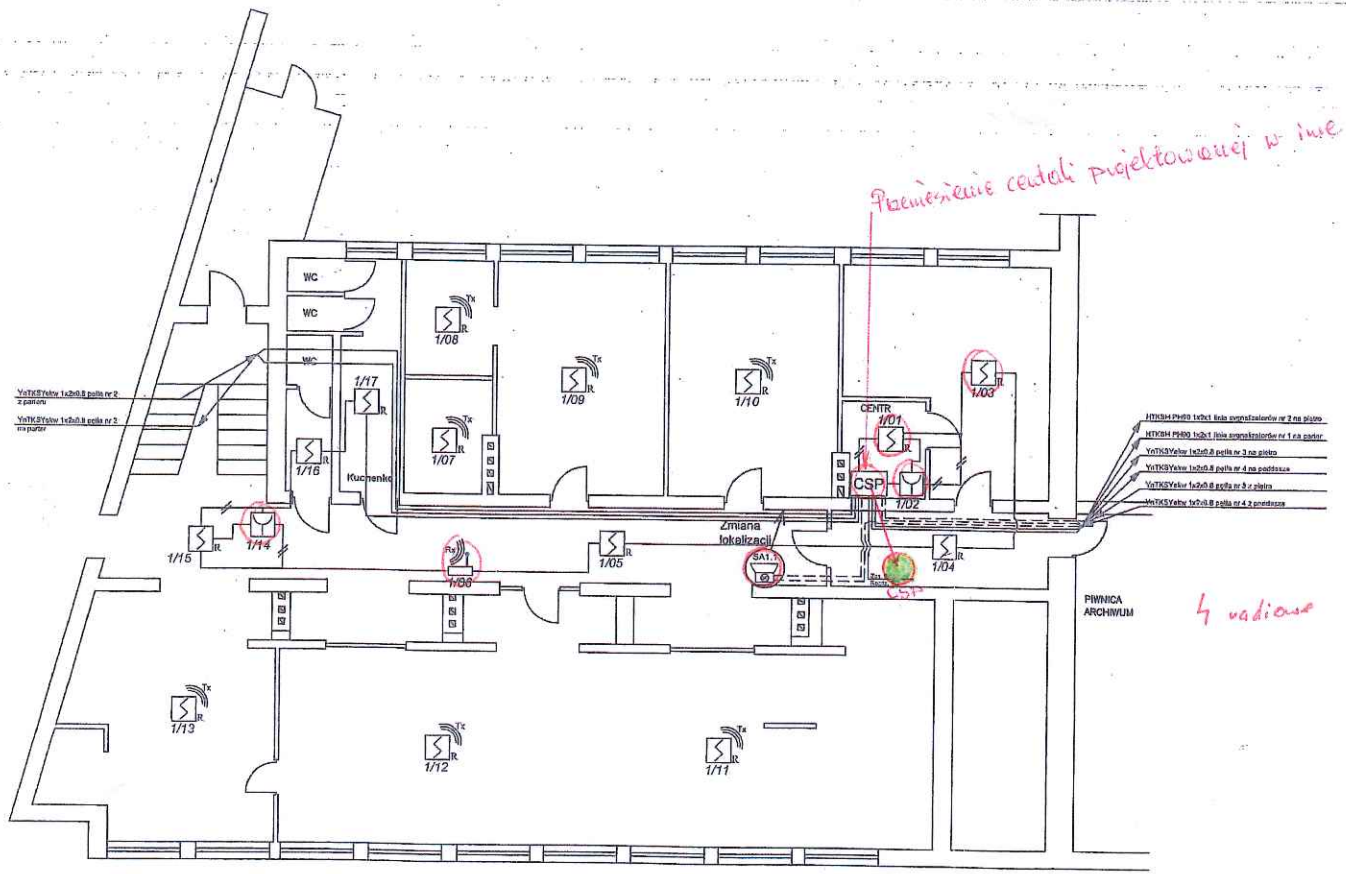

DOKUMENTACJA POWYKONAWCZA

LEGENDA:

- Czujka optyczna dymu DUR4043 z gniazdem G40
- Czujka ciepła TUN4043 z gniazdem G40
- Ręczny ostrzgacz pożaru ROP4001
- Radiowa optyczna czujka dymu DUR4047 z gniazdem G40
- Adapter czujek radiowych ACR4001 z gniazdem G40
- MS — Element kontrolno-sterujący EKS4001 z obudową 1xEKS
- UCS — Uniwersalna centrala sterująca UCS4001
- Wskaźnik zadziałania WZ31
- CSP — Centrala sygnalizacji pożaru POLON4200
- ZSP — Zasilacz systemów ppoż ZSP135-DR-7A-1
- Sygnalizator akustyczo-optyczny SAK-7 wraz z puszką PIP-1A
- 1/10 — adres fizyczny elementu (nr pętli/ nr elementu)
- Przewód YnTKSYekw (średnica i liczba par podana na rysunkach)
- Przewód HTKSH PH90 (średnica i liczba par podana na rysunkach)

TEL-POŻ-SYSTEM Skra
Poznań, ul. Krańcowa 11
tel. (0 61) 873 29 00
fax. (0 61) 877 04 16

DOKUMENTACJA POWYKONAWCZA

Sprawdził: mgr inż. Jacek Czyżykowski — Styczeń 2010

ZMIANY OZNACZONO KOLOREM NIEBIESKIM

INWESTOR	Starostwo Powiatowe 62-300 Września, ul.Chopina 10
ADRES BUDOWY	62-300 Września, ul. Chopina 10
SYSTEM SYGNALIZACJI POŻARU Projekt wykonawczy	SKALA ~~1:100~~
	DATA: 04. 2010.
Rzut piwnicy	BRANŻA: SSP
PROJEKTANT	inż. Leszek Cudera
NR UPR. PROJ.	117/80/Pw
OPRACOWAŁ	mgr inż. Przemysław Praczyk
NR UPR.	cabon 838/02
Nr rysunku:	SSP-1

załącznik nr 4A

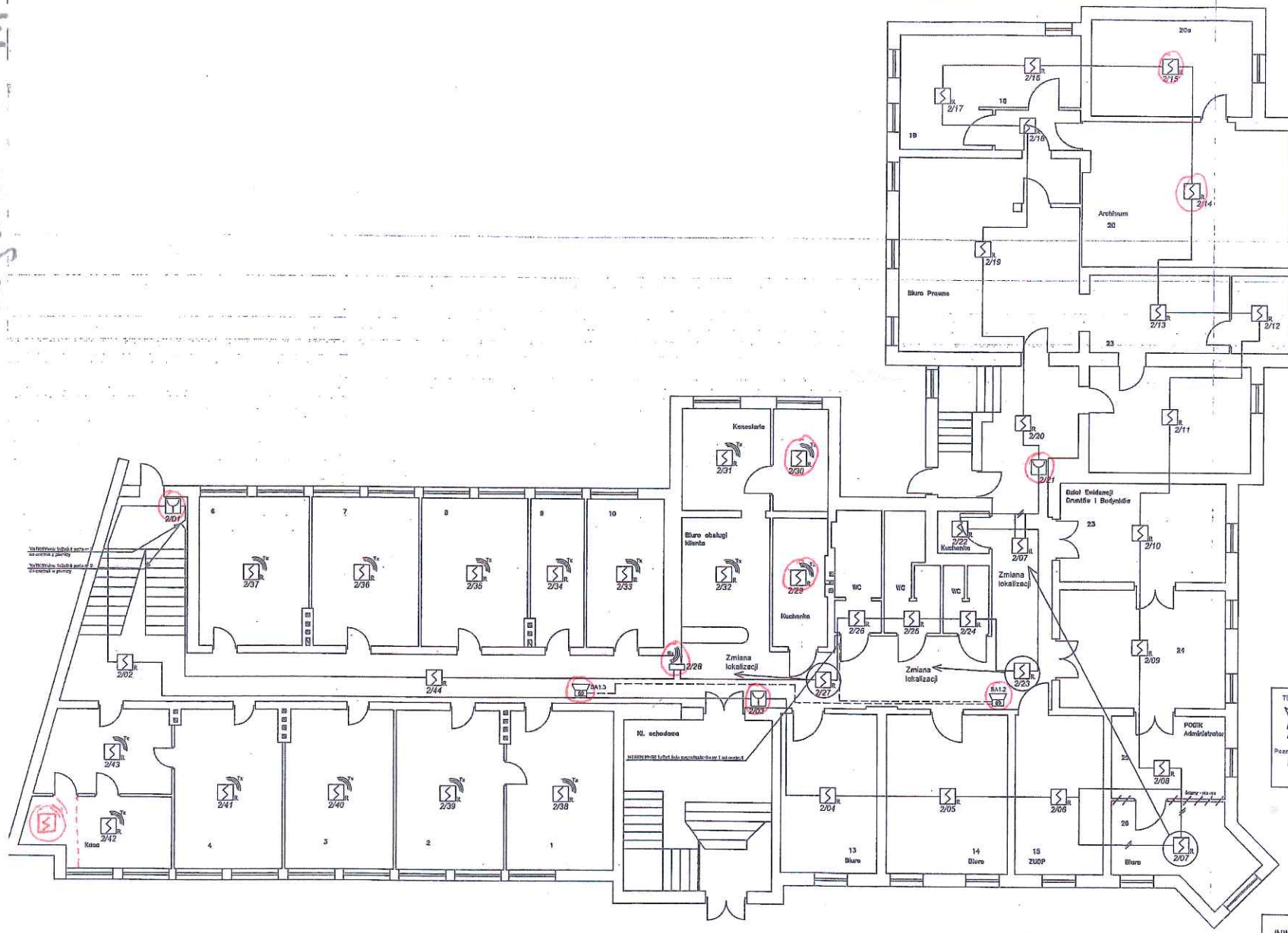

LEGENDA:

- Czujka optyczna dymu DUR4043 z gniazdem G40
- Czujka ciepła TUN4043 z gniazdem G40
- Ręczny ostrzegacz pożaru ROP4001
- Radiowa optyczna czujka dymu DUR4047 z gniazdem G40
- Adapter czujek radiowych ACR4001 z gniazdem G40
- MS Element kontrolno-sterujący EKS4001 z obudową 1xEKS
- UCS Uniwersalna centrala sterująca UCS4001
- Wskaźnik zadziałania WZ31
- CSP Centrala sygnalizacji pożaru POLON4200
- ZSP Zasilacz systemów ppoż ZSP135-DR-7A-1
- Sygnalizator akustyczno-optyczny SAK-7 wraz z puszką PIP-1A
- 1/10 adres fizyczny elementu (nr pętli/ nr elementu)
- Przewód YnTKSYekw (średnica i liczba par podana na rysunkach)
- Przewód HTKSH PH90 (średnica i liczba par podana na rysunkach

TEL-POŻ-SYSTEM Iskra
Poznań, ul. Krańcowa 11

DOKUMENTACJA POWYKONAWCZA

Opracował: mgr inż. Jacek Czyżykowski

Data: grudzień 2010

ZMIANY OZNACZONO KOLOREM NIEBIESKIM

DOKUMENTACJA POWYKONAWCZA

INWESTOR	Starostwo Powiatowe 62–300 Września, ul.Chopina 10	
ADRES BUDOWY	62–300 Września, ul. Chopina 10	
SYSTEM SYGNALIZACJI POŻARU Projekt wykonawczy		SKALA 1:100
		DATA: 04. 2010.
Rzut parteru		BRANŻA: SSP
PROJEKTANT	inż. Leszek Cudera	Nr rysunku:
NR UPR. PROJ.	117/80/Pw	SSP–2
OPRACOWAŁ	mgr inż. Przemysław Praczyk	
NR UPR.	cnbop 838/02	

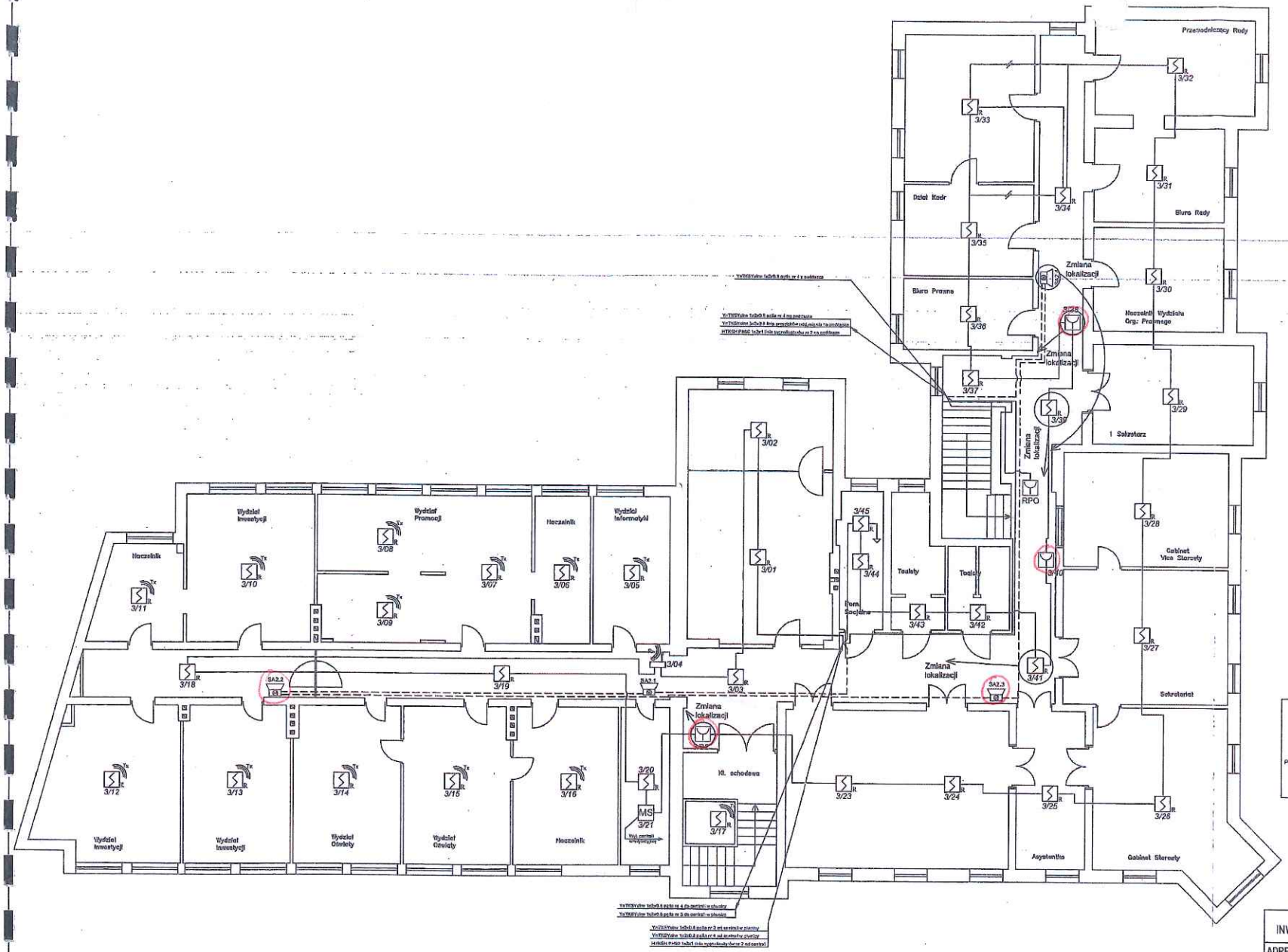

LEGENDA:

- Czujka optyczna dymu DUR4043 z gniazdem G40
- Czujka ciepła TUN4043 z gniazdem G40
- Ręczny ostrzegacz pożaru ROP4001
- Radiowa optyczna czujka dymu DUR4047 z gniazdem G40
- Adapter czujek radiowych ACR4001 z gniazdem G40
- MS — Element kontrolno-sterujący EKS4001 z obudową 1xEKS
- UCS — Uniwersalna centrala sterująca UCS4001
- Wskaźnik zadziałania WZ31
- CSP — Centrala sygnalizacji pożaru POLON4200
- ZSP — Zasilacz systemów ppoż ZSP135-DR-7A-1
- Sygnalizator akustyczno-optyczny SAK-7 wraz z puszką PIP-1A
- 1/10 — adres fizyczny elementu (nr pętli/ nr elementu)
- Przewód YnTKSYekw (średnica i liczba par podana na rysunkach)
- Przewód HTKSH PH90 (średnica i liczba par podana na rysunkach)

TEL-POŻ-SYSTEM Skid
Poznań, ul. Krańcowa 11
tel. (0 61) 871 58 00
fax. (0 61) 871 34 16

DOKUMENTACJA POWYKONAWCZA

Opracował: mgr inż. Jacek Czyżykowski
Data: grudzień 2010

ZMIANY OZNACZONO KOLOREM NIEBIESKIM

INWESTOR	Starostwo Powiatowe 62–300 Września, ul.Chopina 10
ADRES BUDOWY	62–300 Września, ul. Chopina 10
SYSTEM SYGNALIZACJI POŻARU Projekt wykonawczy	SKALA 1:100
	DATA: 04. 2010.
Rzut piętra	BRANŻA: SSP
PROJEKTANT	inż. Leszek Cudera
NR UPR. PROJ.	117/80/Pw
OPRACOWAŁ	mgr inż. Przemysław Praczyk
NR UPR.	cnbop 838/02
	Nr rysunku: SSP–3

DOKUMENTACJA POWYKONAWCZA

załącznik nr 4A

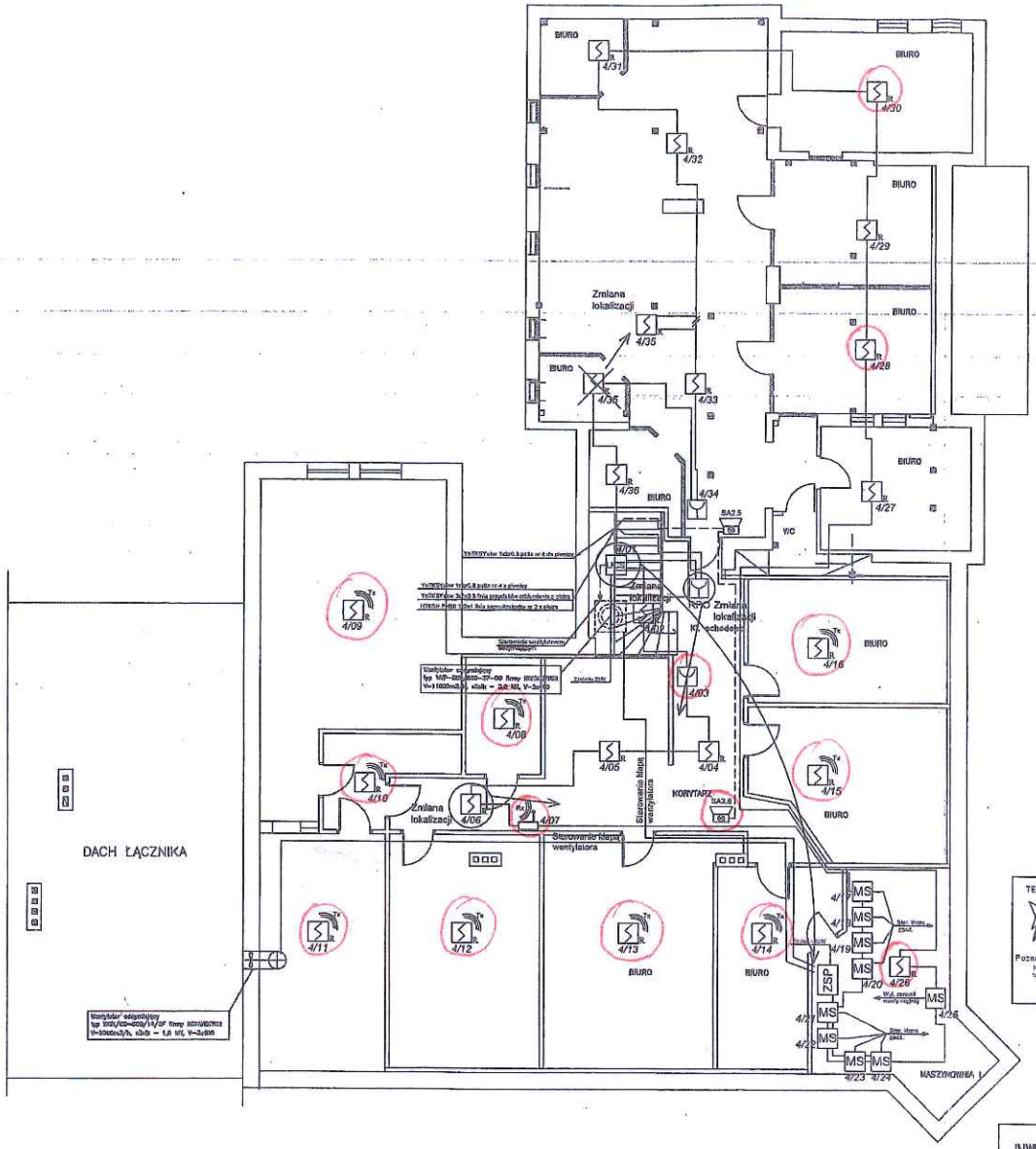

LEGENDA:

- Czujka optyczna dymu DUR4043 z gniazdem G40
- Czujka ciepła TUN4043 z gniazdem G40
- Ręczny ostrzegacz pożaru ROP4001
- Radiowa optyczna czujka dymu DUR4047 z gniazdem G40
- Adapter czujek radiowych ACR4001 z gniazdem G40
- MS — Element kontrolno-sterujący EKS4001 z obudową 1xEKS
- UCS — Uniwersalna centrala sterująca UCS4001
- Wskaźnik zadziałania WZ31
- CSP — Centrala sygnalizacji pożaru POLON4200
- ZSP — Zasilacz systemów ppoż ZSP135-DR-7A-1
- Sygnalizator akustyczno-optyczny SAK-7 wraz z puszką PIP-1A
- 1/10 — adres fizyczny elementu (nr pętli/ nr elementu)
- Przewód YnTKSYekw (średnica i liczba par podana na rysunkach)
- Przewód HTKSH PH90 (średnica i liczba par podana na rysunkach)

DOKUMENTACJA POWYKONAWCZA

TEL-POZ-SYSTEM Iskra
Poznań, ul. Krańcowa 11
tel. (0 61) 873 33 00
fax. (0 61) 872 04 98

DOKUMENTACJA POWYKONAWCZA

Opracował: mgr inż. Jacek Czyżykowski — Data: grudzień 2010

ZMIANY OZNACZONO KOLOREM NIEBIESKIM

INWESTOR	Starostwo Powiatowe 62-300 Września, ul.Chopina 10
ADRES BUDOWY	62-300 Września, ul. Chopina 10
SYSTEM SYGNALIZACJI POŻARU Projekt wykonawczy	SKALA 1:100 / DATA: 04. 2010.
Rzut poddasza	BRANŻA: SSP
PROJEKTANT	inż. Leszek Cudera
NR UPR. PROJ.	117/80/Pw
OPRACOWAŁ	mgr inż. Przemysław Praczyk
NR UPR.	cnbop 838/02
Nr rysunku:	SSP-4

załącznik nr 4A